

Pôdorys 2. nadzemného podlažia, m 1: 100

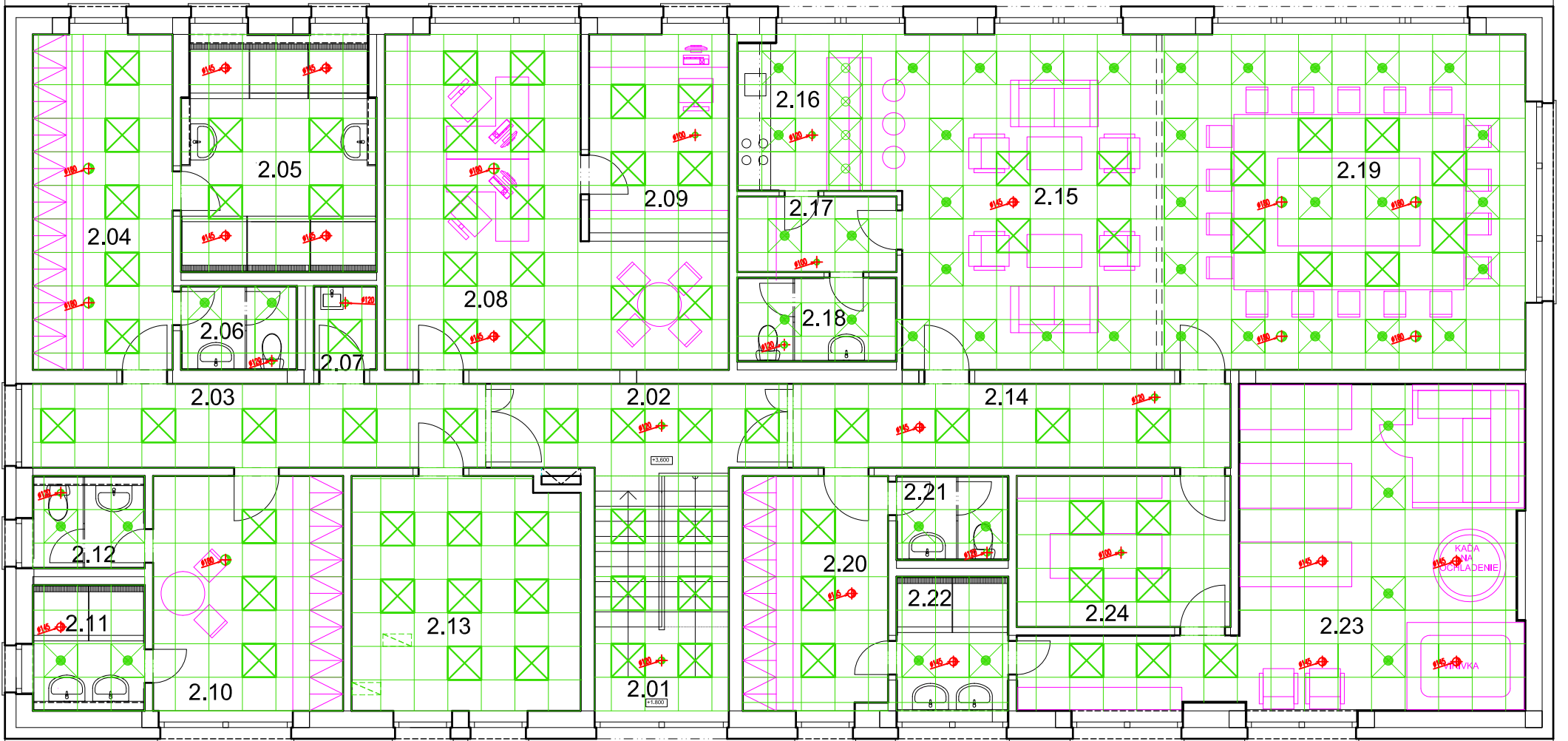

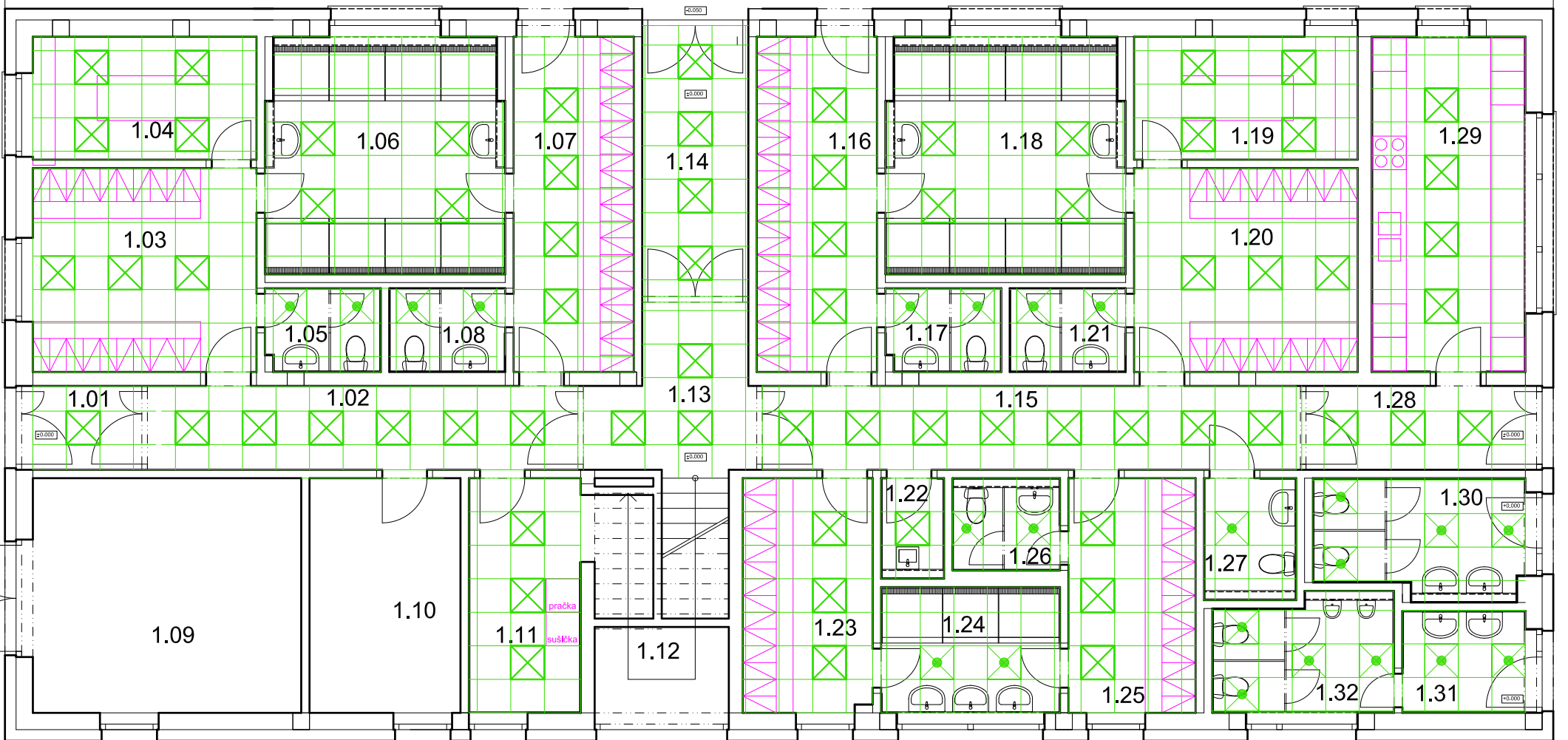



Pôdorys 1. nadzemného podlažia, m 1: 100

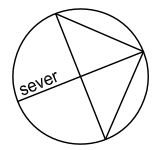

+/- 0,000 = 137,200 m n.m.



LEGENDA

-  PODHLADOVÁ KAZETA 600 / 600 mm
-  OSVETLOVACIE TELESO V PODHLADOVEJ KAZETE
-  BODOVÉ OSVETLOVACIE TELESO V PODHLADOVEJ KAZETE
-  VZT VÝUSTKA V PODHLADOVEJ KAZETE

	AUTORÍ : ING. ARCH. KRISTÍNA FANČOVIČ ING. ARCH. KATARÍNA KOLLÁROVÁ ING. JURAJ PETERKA	
	Hlavný inžinier : ING. JURAJ PETERKA	
spol. s r.o. Ľubľanská ulica č.1 831 02 Bratislava		ZODPOVEDNÝ PROJEKTANT : ING. JURAJ PETERKA
INVESTOR : OBEC ZAVAR, Viktorínova 14, 919 26 Zavar	VYPRACOVAL : ING. ING. KRISTÍNA FANČOVIČ	
ČASŤ : E1.1 ARCHITEKTONICKÉ A STAVEBNÉ RIEŠENIE		
STAVBA : REKONŠTRUKCIA ŠPORTOVÉHO AREÁLU Športová ulica ZAVAR	STUPEN : DRS	ČÍSLO ZÁK. : 2016/017
OBJEKT : SO-01 BUDOVA PRE ŠPORTOVCOV	DÁTUM : 10/2017	FORMÁT : 2 A4
VÝKRES : Stropné podhľady	MIERKA : 1 : 100	ČÍSLO ČASTI : E1.1.13.